PROPRIÉTÉ DE Mr PEISZAKE FEINSCHNEIDER SISE RUE EMILE FERON N° 142A St GILLES.

ECHELLE 2%.

TRANSFORMATIONS.

VU ET APPROUVÉ LE - 12 - Janvier 1937
LE PROPRIÉTAIRE L'ENTREPRENEUR.

Feinschneider

Vu et approuvé pour être annexé à notre arrêté du 22 janvier 1937
St-Gilles-lez-Bruxelles, le 22-1-1937
Par le Collège : Le Collège,
Le Secrétaire.

SOINT A MA DEMANDE D'AUTORISATION DE CONSTRUIRE.
LE - 12 - Janvier 1937 LE PROPRIÉTAIRE

Feinschneider

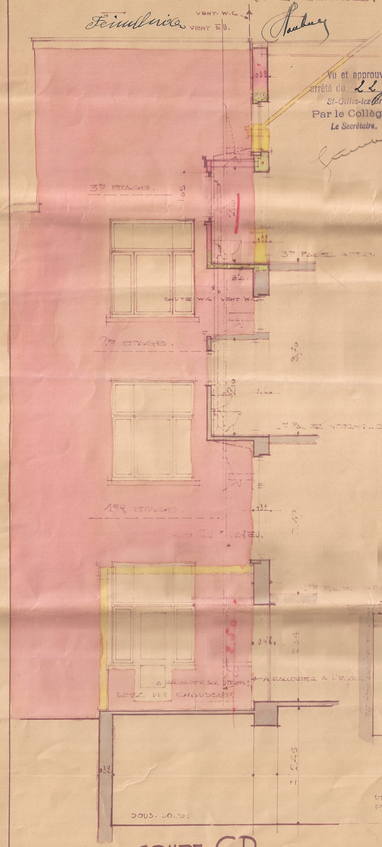

COUPE C.D.

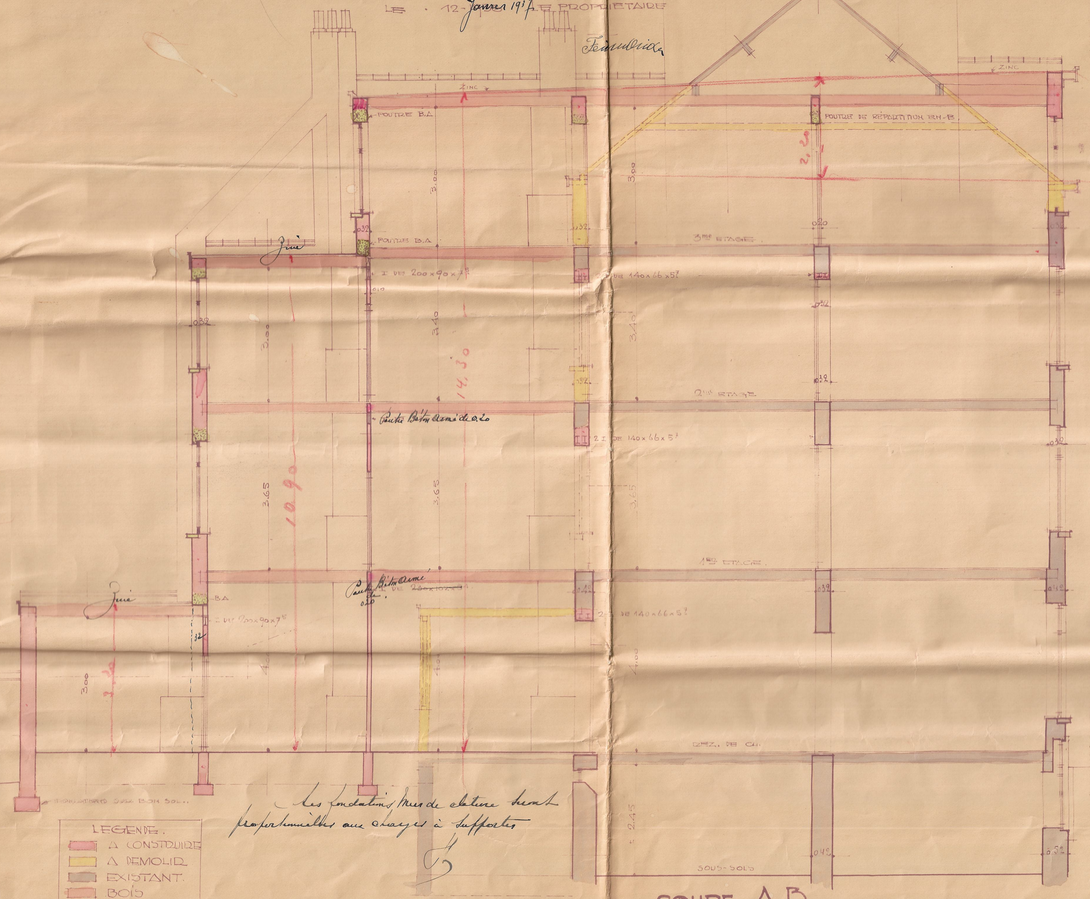

Les fondations mur de clôture seront proportionnelles aux charges à supporter

COUPE A.B.



FAÇADE POSTERIEURE

FAÇADE PRINCIPALE

Gargouille dans trottoir et souche en fonte pour écoulement Eaux pluviales

PRESSÉ LE - 12 - 1936
PAR L'ARCHITECTE SOUSSIGNÉ
G. Emmermans.
11 Avenue Gièle Jette St Pierre

LEGENDE.
- A CONSTRUIRE
- A DEMOLIR
- EXISTANT
- BOIS
- BETON ARMÉ
- PIERRE BLEUE

DOSSIER 87 PLAN 2.